

Val av PEPPOL-ID

I samband med att man ansluter sin organisation (som köparen/säljaren) till PEPPOL:s nätverk måste man välja ett unikt identifieringsnummer. Detta så kallade PEPPOL-ID används av accesspunkterna för att ta reda på vart ett affärsmeddelande ska skickas. PEPPOL-ID kan alltså sägas vara partens elektroniska mottagningsadress i nätverket. Ett PEPPOL-ID består av två delkomponenter. Den första delen indikerar vilket slags nummer som används. Den andra delen är själva numret. Tillsammans bildar de en unik identifiering.

Exempel:

I PEPPOL-ID 0007 5512345678 betyder första delen 0007 att det är ett svenskt organisationsnummer.

Den andra delen är själva numret.

I PEPPOL-ID 0088 73100011111 betyder första delen 0088 att det är ett GS1 GLN. Den andra delen är partens GLN.

Vem bestämmer vilket PEPPOL-ID man ska ha?

Det är organisationen (köparen/säljaren) själv som väljer sitt PEPPOL-ID. Vid registrering i PEPPOL informerar man sin accesspunkt vilket ID man valt. Notera att om man vid senare tillfälle skulle byta accesspunkt så behåller man sitt PEPPOL-ID, men man måste koppla om det till den nya accesspunkten. Denna "migrering" från en accesspunkt till en annan bistår accesspunkten med.

Vilket slags ID ska man välja?

För svenska organisationer rekommenderar SFTI att man använder sitt

organisationsnummer i första hand (alltså med koden 0007). Om det inte skulle fungera,

exempelvis om man har en komplex systemstruktur med flera olika accesspunkter för olika ändamål så kan man överväga att använda GLN (koden 0088).

SFTI och DIGG avråder från att använda andra typer av nummersystem än organisationsnummer och GLN. Speciellt avråds användning av momsregistreringsnummer och bankkontonummer.

PEPPOL-ID anges både i affärsdokumentet och i kuvertet

Alla elektroniska affärsdokument som utväxlas i PEPPOL förpackas i ett tekniskt kuvert (SBDH – Standard Business Document Header). PEPPOL-ID för avsändaren och mottagaren anges i kuvertet vilket gör det möjligt för Accesspunkterna att skicka och ta emot meddelanden utan att behöva läsa innehållet.



Att tänka på om du står inför att anskaffa anslutning till PEPPOL:

En del faktureringsystem/EFH skapar affärsdokument och kuvert samtidigt. En del överlåter till Accesspunktsoperatören att skapa kuvertet. När man väljer Accesspunktsoperatör är det bra att undersöka vad som gäller för ditt faktureringsystem/EFH. Kontrollera att Accesspunktsoperatören kan hantera den variant som ni använder (kuverterat/okuverterat).

När kan det vara aktuellt att använda mer än ett PEPPOL-ID?

Nedanstående beslutsträd kan användas som vägledning vid val av PEPPOL-ID. Med begreppet EFH avses här system för elektronisk fakturahantering men även beställningssystem. Beslutsträdet ska besvaras utifrån en organisations perspektiv (ett organisationsnummer).

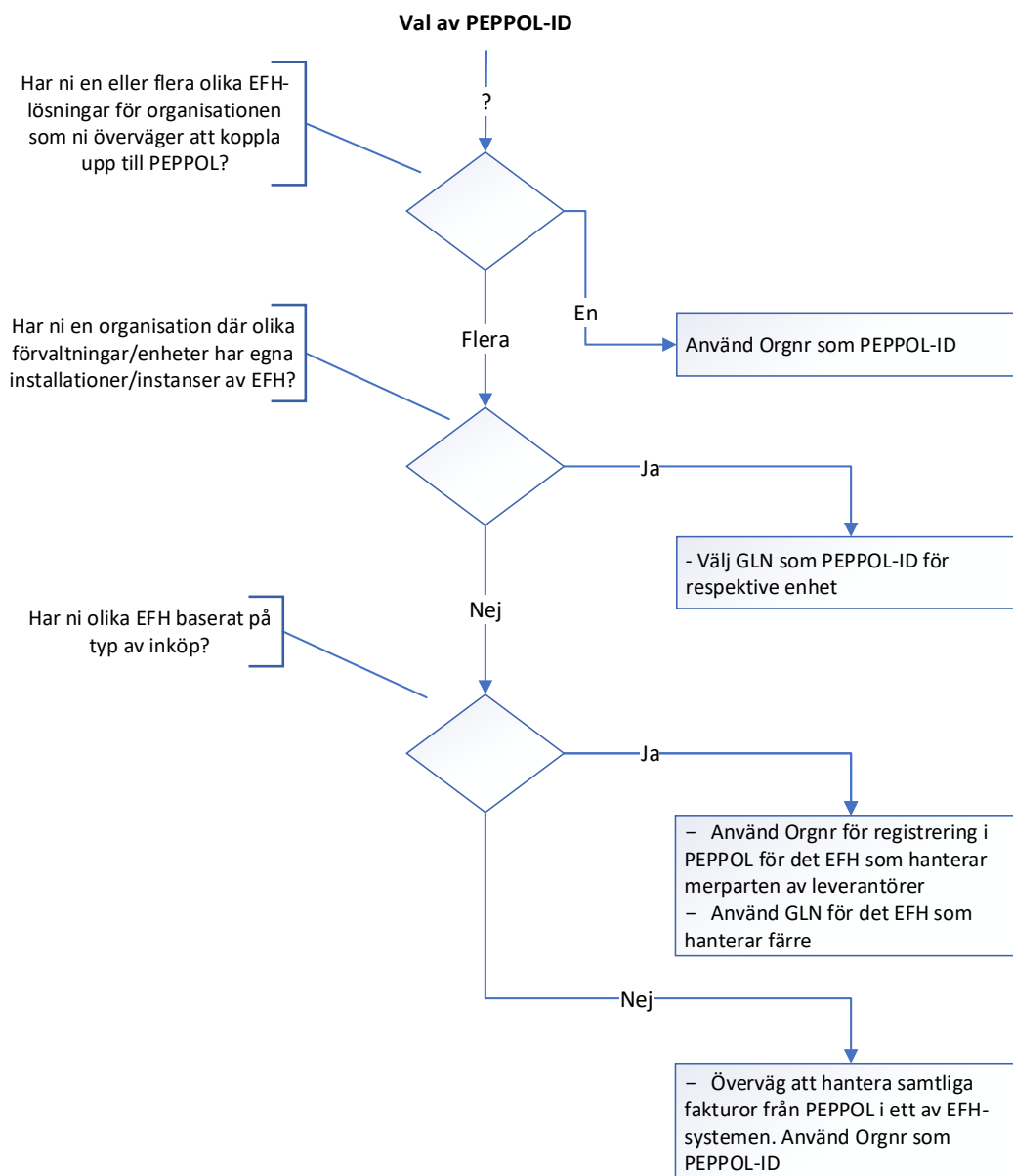

Tänk på att en leverantör kan ha problem att hantera mer än ett PEPPOL-ID/kund. Det kan alltså upplevas som komplicerat om en leverantör behöver adressera vissa fakturor till ett PEPPOL-ID och andra fakturor till ett annat PEPPOL-ID.

När man har både utgående och inkommande meddelanden genom PEPPOL

Om man använder samma Accesspunkt för både utgående och inkommande meddelanden så är det problemfritt att använda samma PEPPOL-ID för "avsändaradressen" i de utgående meddelanden som "mottagningsadress" för de inkommande. I dagsläget används inte "avsändaradressen" i fakturan till att återsända något meddelande och har därför inte någon funktion i det avseendet.

På sikt kan det dock bli aktuellt att PEPPOL inför ett så kallat fakturasvar som fakturamottagaren kan använda för att återkoppla status på fakturan. I ett sådant läge kommer avsändaradressen i fakturan användas för att identifiera mottagningspunkten för fakturasvaret

I illustrationen nedan visas en situation där köparen använder olika PEPPOL-ID för sina två olika Accesspunkter. AP 1 används för att skicka kundfakturer och ta emot fakturasvar. AP 2 används för att skicka order och ta emot ordersvar och leverantörsfakturer. Eftersom köparen använder olika PEPPOL-ID så blir flödena helt separata och därmed okomplicerade.

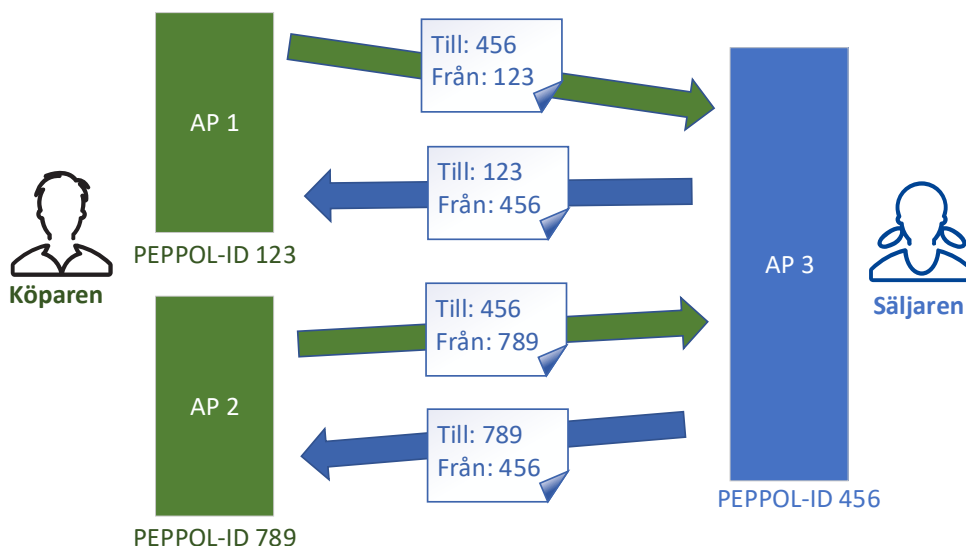

I en situation där man använder samma PEPPOL-ID i två olika Accesspunkter behöver man hantera så att svarsmeddelanden tas om hand av rätt Accesspunkt. I följande illustration visas hur köparen har två Accesspunkter men använder samma avsändande PEPPOL-ID. Om inte denna situation förbereds kan det bli problem.

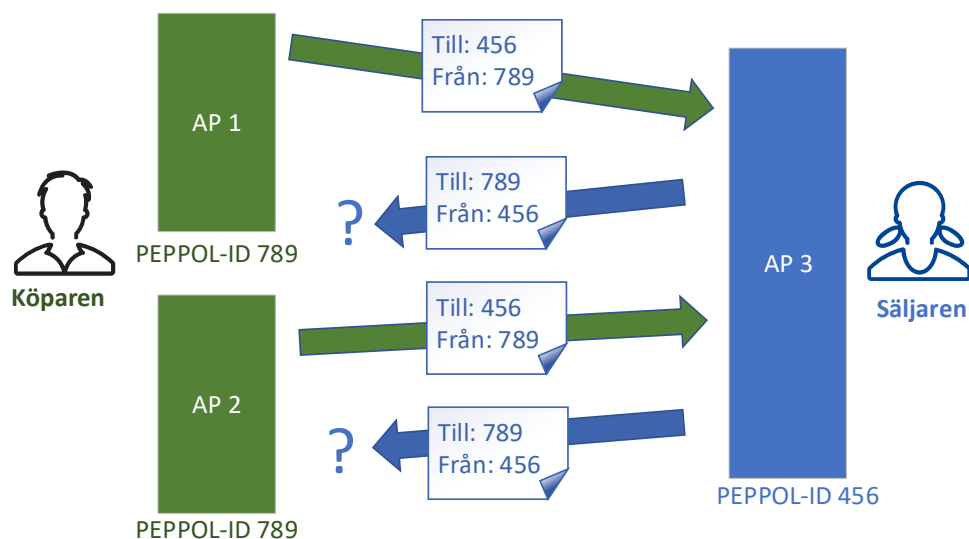

När det blir aktuellt att införa fakturasvar så behöver man ha dialog med sina lösningsleverantörer hur man bäst hanterar mottagning av fakturasvaren.

Om man inte specifikt har kravställt på sina Accesspunktsoperatörer att de ska kunna hantera ett gemensamt PEPPOL-ID så kan det vara enklare att använda separata PEPPOL-ID (GLN) för respektive Accesspunkt.

Liten ordlista

Accesspunkt - En funktion/programvara som skickar och tar emot elektroniska dokument i PEPPOL. Accesspunkt förkortas ibland AP.

Accesspunktsoperatör - ett företag som tillhandahåller en accesspunkt för att distribuera affärsdokument inom PEPPOL. Köparen och säljaren kan själva välja vilken accesspunktsoperatör som de vill använda.

PEPPOL-ID - ett unikt identifieringsnummer inom PEPPOL som pekar ut köparen och säljaren.

SBDH - ett tekniskt kuvert för att förpacka det elektroniska meddelandet (exempelvis en e-faktura)

EFH - elektroniskt fakturahanteringssystem/beställningssystem

PEPPOL - Nätverk för utväxling elektroniska affärsmeddelanden.

Har du frågor? Skriv till tekniskt.kansli@skl.se

